

REGULERINGSPLAN FOR BOLIGER FOR DEL AV BERGE ØVRE

I medhold av plan og bygningslovens § 27-2 har Lyngdal kommunestyre i møte 27.10.05 sak 81/05 godkjent denne reguleringsplan sist rev. 07.05.05. Med tilhørende reguleringsbestemmelser sist revidert 02.09.05 som samsvarer med kommunestyrets vedtak.

Planen er tegnet inn på kartet i samsvar med kommunestyrets vedtak.

Lyngdal... kommune
 Hans Fredrik Grøvan
 Ordfører

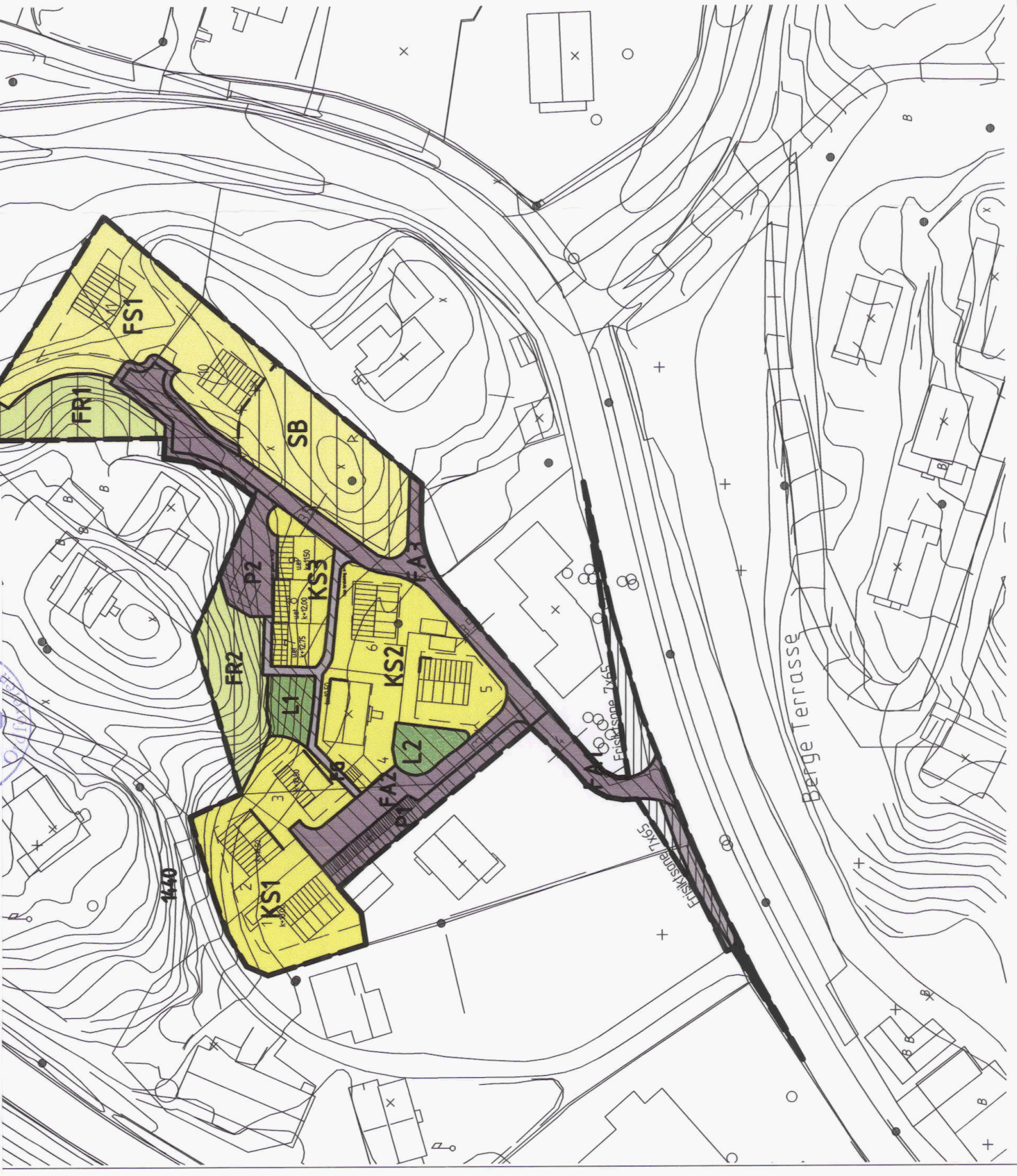

TEGNFORKLARING

PBL. 25. REGULERINGSMÅL

BYGGEOMRÅDER (PBL § 25,1 ledd.1)

- Frittliggende småhusbebyggelse
- Konsentrert småhusbebyggelse

OFFENTLIGE TRAFIKKOMRÅDER (§ 25,1,ledd 3)

- Gang- og sykkelvei

SPECIALOMRÅDER (§ 25,1,ledd 6)

- Friluftsområde
- Bevaring fornminne
- Frisiktsone vei

FELLESOMRÅDER (§ 25,1,ledd 7)

- Felles annen veigrunn
- Felles parkering
- Felles gangareal
- Felles lekeareal for barn
- Felles avkjørsel

STREKSYMBOLER MV.

- Planens begrensning
- Formålsgrense
- Regulert tomtegrense
- Byggegrense
- Branncelle
- Grense for bevaringsområde
- Omriss av eksisterende bebyggelse
- Omriss av planlagt bebyggelse



Kartmålestokk 1 : 1000 i A3

Lyngdal den: Papirtype:

Ordfører / Rådmann: Supreme colour copier 160 gr. sign.

REGULERINGSPLAN MED TILHØRENDE BESTEMMELSER FOR

LYNGDAL KOMMUNE
 DEL AV ØVRE BERGE

REVISJONER	Plannr.	Arkivnr.
div. små endringer		
	DATO	SIGN
	07.05.05	
SAKSBEHANDLING IFLG. PLAN OG BYGNINGSLOVEN		
1. gangs behandling i hovedutvalget for plan og drift : 01.03.05		
Offentlig ettersyn i tidsrommet : 21.03.05 - 21.04.05		
2. gangs behandling i hovedutvalget for plan og drift : 18.10.05		
KOMMUNESTYRETS VEDTAK : 27.10.05		
KUNNGJORT : 10.11.05		
Planen er utarbeidet av: Kristiansen & Selmer-Olsen Sivilarkitekter MNAL-NPA		
SAKSNR.	DATO	SAKSBEH.
1803	10.01.05	JPK/KJF